



Taques de Cheminée en fonte



 **massard**

Maîtres - Fondateurs depuis 1873

Taques de Cheminée en Fonte

Nos taques de cheminée sont fabriquées à la main par des mouleurs de tradition et suivant l'ancien procédé. La plupart de nos modèles peuvent être livrés en formats plus grands moyennant supplément de prix. A la demande du client, sa taque peut être personnalisée par l'inscription d'une date, d'un nom etc... Nous réalisons également des taques sur modèle fourni par le client.



*Maîtres - Fondeurs
depuis 1873*

*Nous garantissons
un travail artisanal de haute qualité
à des prix compétitifs*

Sommaire:

Armoiries, Ecussons, Sceaux	3-4
Mythologie, Bible	4-5
Divers	5-6
Luxembourg	7
Fontes d'Ornement	8
Accessoires de cheminée	9-10
Autres fontes de décoration	11



Armoiries, Ecussons, Sceaux



N° 101-1:
Armoiries de Luxembourg
sur Croix de Bourgogne
L.: 88 cm / H.: 74 cm / Poids: 90 kg



N° 101-2:
Armoiries de Luxembourg
sur Croix de Bourgogne
L.: 54 cm / H.: 59 cm / Poids: 62 kg

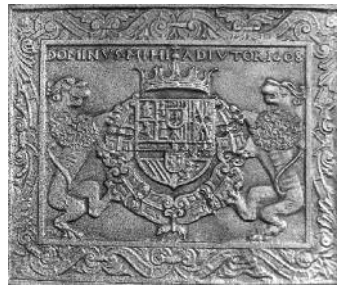

N° 102:
Armoiries Philippe III d'Espagne
L.: 97 cm / H.: 82 cm / Poids: 96 kg



N° 103:
Armes de France 1712
L.: 62 cm / H.: 62 cm / Poids: 41 kg



N° 104:
Armes de France
L.: 53 cm / H.: 53 cm / Poids: 25 kg



N° 105:
Armes de France
L.: 65 cm / H.: 61 cm / Poids: 35 kg



N° 106:
Armoiries du St. Empire
L.: 93 cm / H.: 77 cm / Poids: 120 kg



N° 107:
Comte de
Nassau-Sarrebruck-Usingen
L.: 38 cm / H.: 43 cm / Poids: 12 kg



N° 108:
Ardenne-France
L.: 61 cm / H.: 48 cm / Poids: 40 kg

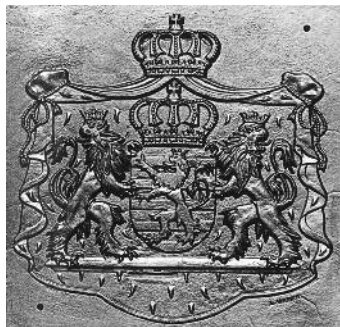

N° 109:
Grandes Armoiries de Luxembourg
L.: 67 cm / H.: 66 cm / Poids: 73 kg



N° 110:
Armoiries de Vianden
L.: 50 cm / H.: 56 cm / Poids: 23 kg



N° 111:
Armoiries de Wiltz
L.: 31 cm / H.: 53 cm / Poids: 23 kg



N° 112:
Armoiries-Luxembourg
L.: 31 cm / H.: 36 cm / Poids: 10 kg



N° 113:
Armoiries des 12 Cantons
L.: 58 cm / H.: 58 cm / Poids: 53 kg



N° 114:
Jean l'Aveugle
L.: 70 cm / H.: 65 cm / Poids: 79 kg



N° 115:
Sceau Jean l'Aveugle
Ø: 41 cm / Poids: 17 kg

Armoiries, Ecussons, Sceaux



N° 116:
Sceau Jean l'Aveugle
L.: 58 cm / H.: 58 cm / Poids: 37 kg



N° 117:
Sceau Henri Ier
Ø: 44 cm / Poids: 13 kg

Vous pouvez nous confier la réalisation de vos armoiries de famille en fonte ou en bronze. À partir d'une gravure, d'un croquis ou d'une photo, nos artistes-modeleurs créeront le modèle en résine ou en plâtre, qui servira à mouler votre taque.

Un devis vous sera adressé sur simple demande avec envoi de documents.

Mythologie, Bible



N° 201:
Aphrodite
L.: 56 cm / H.: 71 cm / Poids: 31 kg



N° 202:
Le Phénix sortant du foyer
L.: 88 cm / H.: 68 cm / Poids: 78 kg



N° 203:
Flores entre 2 zéphirs
L.: 59 cm / H.: 59 cm / Poids: 41 kg



N° 204:
Jason, héros thessalien
L.: 66 cm / H.: 66 cm / Poids: 48 kg



N° 205:
Adam et Eve
L.: 55 cm / H.: 80 cm / Poids: 80 kg



N° 206:
Le premier péché au paradis
L.: 50 cm / H.: 64 cm / Poids: 45 kg



N° 207:
La multiplication de l'huile
L.: 54 cm / H.: 59 cm / Poids: 25 kg



N° 208:
La manne et les cailles
L.: 51 cm / H.: 77 cm / Poids: 45 kg



N° 209:
Jésus et la Samaritaine
L.: 54 cm / H.: 73 cm / Poids: 31 kg



N° 210:
Les noces de Cana
L.: 42 cm / H.: 57 cm / Poids: 10 kg

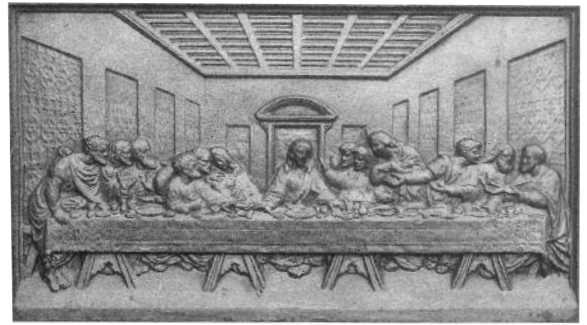

N° 211: La Cène
L.: 65 cm / H.: 36 cm / Poids: 19 kg ou L.: 38 cm / H.: 18 cm / Poids: 6 kg
ou L.: 25 cm / H.: 13 cm / Poids: 1 kg



N° 212:
St. Georges
L.: 54 cm / H.: 71 cm / Poids: 54 kg



N° 213:
St. Martin partageant son manteau
L.: 48 cm / H.: 58 cm / Poids: 32 kg



N° 214:
Parabole du riche et de Lazare
L.: 45 cm / H.: 56 cm / Poids: 25 kg



N° 215:
Isaac
L.: 59 cm / H.: 63 cm / Poids: 38 kg



N° 216:
Trois anges au feu
L.: 66 cm / H.: 80 cm / Poids: 85 kg
ou L.: 68 cm / H.: 81 cm / Poids: 71 kg



N° 217:
La Sainte Famille
L.: 94 cm / H.: 88 cm / Poids: 112 kg



N° 218:
L'Adoration des Mages
L.: 45 cm / Hauteur: 71 cm / Poids: 42 kg



N° 219:
Consolatrix Afflictorum
L.: 75 cm / H.: 75 cm / Poids: 86 kg

Divers



N° 301:
Rose étalée avec cornes d'abondance
L.: 85 cm / H.: 76 cm / Poids: 66 kg



N° 302:
A la campagne
L.: 64 cm / H.: 64 cm / Poids: 35 kg

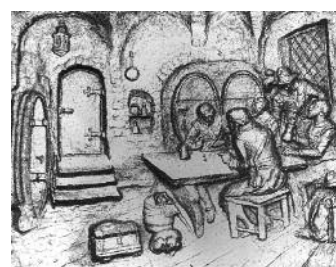

N° 303:
Les joueurs de dés
L.: 61 cm / H.: 47 cm / Poids: 41 kg



N° 304:
Les fondeurs de cloches
L.: 55 cm / H.: 39 cm / Poids: 25 kg



N° 305:
Foyer familial
L.: 67 cm / H.: 58 cm / Poids: 32 kg



N° 306:
Deux enfants enlevant une chaudière
L.: 85 cm / H.: 70 cm / Poids: 109 kg



N° 307:
Le chasseur
L.: 59 cm / H.: 58 cm / Poids: 32 kg



N° 308:
Le joueur de flûte
L.: 48 cm / H.: 48 cm / Poids: 20 kg

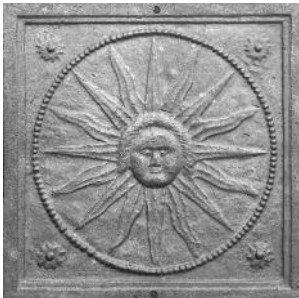

N° 309:
Le Soleil
L.: 50 cm / H.: 50 cm / Poids: 23 kg



N° 310:
Le fondeur
L.: 51 cm / H.: 28 cm / Poids: 10 kg



N° 311:
Sirènes
L.: 62 cm / H.: 62 cm / Poids: 35 kg



N° 312:
La planète Terre
L.: 35 cm / H.: 28 cm / Poids: 9 kg

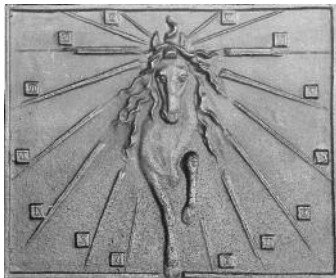

N° 313:
Cadran solaire
L.: 45 cm / H.: 36 cm / Poids: 11 kg



N° 314:
Trépidant portant un feu
L.: 43 cm / H.: 61 cm / Poids: 31 kg



N° 315:
Hibou
L.: 50 cm / Hauteur: 50 cm / Poids: 22 kg



N° 316:
Lansquenet
L.: 34 cm / H.: 80 cm / Poids: 35 kg



N° 317:
Sanglier ardennais
L.: 51 cm / H.: 42 cm / Poids: 30 kg



N° 318:
Calendrier Inka
Ø: 26 cm / Poids: 5 kg



N° 319:
Le Mineur
L.: 21 cm / H.: 39 cm / Poids: 10 kg



N° 320:
3 jeunes filles (Belmondo)
L.: 48 cm / H.: 54 cm / Poids: 23 kg



N° 401:
Lëtzebuerg Gëschter an Haut
L.: 64 cm / H.: 65 cm / Poids: 65 kg

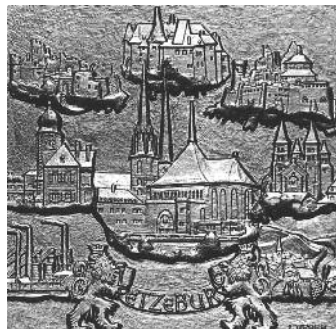

402:
Lëtzebuerg
L.: 59 cm / H.: 59 cm
Poids: 50 kg

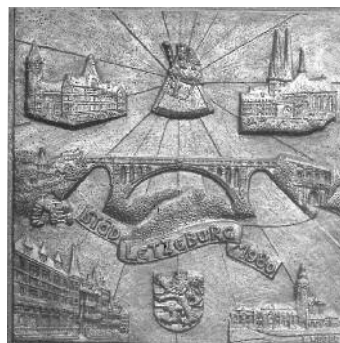

N° 403:
D'Stad Lëtzebuerg
L.: 59 cm / H.: 59 cm / Poids: 55 kg



N° 404:
Luxembourg - Topographie
L.: 62 cm / H.: 90 cm / Poids: 58 kg



N° 405:
Luxembourg - La Forteresse
L.: 59 cm / H.: 59 cm / Poids: 45 kg



N° 406:
L'Oesling
L.: 48 cm / H.: 62 cm / Poids: 39 kg



N° 407:
Château de Colmar-Berg
L.: 61 cm / H.: 39 cm / Poids: 30 kg

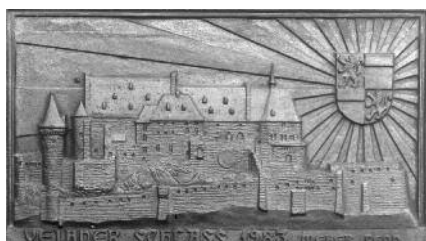

N° 408:
Château de Vianden
L.: 65 cm / H.: 37 cm / Poids: 30 kg



N° 409:
Château de Fischbach
L.: 65 cm / H.: 37 cm / Poids: 30 kg



N° 410:
La Moselle
L.: 74 cm / H.: 51 cm / Poids: 53 kg



N° 411:
Dudelange
L.: 81 cm / H.: 72 cm / Poids: 100 kg



N° 412:
Differdange
L.: 64 cm / H.: 78 cm / Poids: 73 kg



N° 413:
Eglise St. Michel
L.: 35 cm / H.: 26 cm / Poids: 25 kg



N° 414:
Le Laboureur
L.: 46 cm / H.: 32 cm / Poids: 18 kg



N° 501:
La Diligence
L.: 56 cm / H.: 42 cm / Poids: 4 kg



N° 502:
Le Forgeron
L.: 43 cm / H.: 33 cm / Poids: 4 kg



N° 503:
Les joueurs de dés
L.: 27 cm / Hauteur: 18 cm / Poids: 1.5 kg

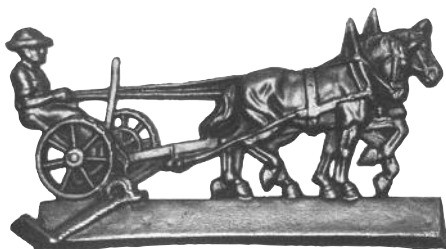

N° 504:
Le Faucheur
L.: 40 cm / H.: 23 cm / Poids: 8 kg



N° 505:
Le chasseur
L.: 21 cm / H.: 24 cm / Poids: 0.6 kg

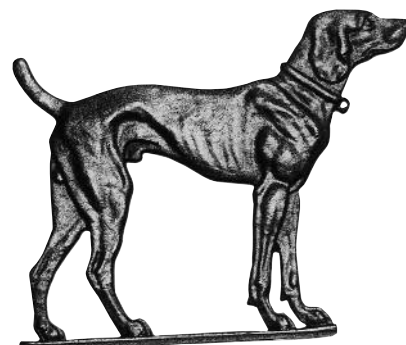

N° 506:
Chien de chasse
L.: 28 cm / H.: 23 cm / Poids: 1 kg



N° 507:
Groupe de Cerfs
L.: 22 cm / H.: 22 cm / Poids: 0.8 kg



N° 508:
Cheval sur socle
L.: 30 cm / H.: 22 cm / Poids: 4.4 kg



N° 509:
Cheval cabré
L.: 16 cm / H.: 16 cm / Poids: 1.1 kg

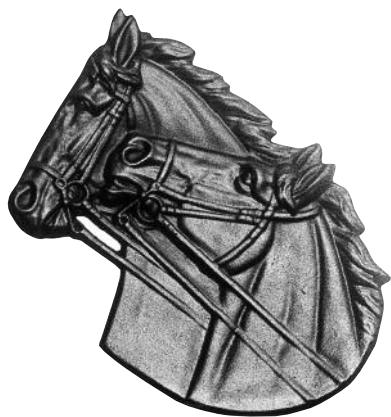

N° 510:
Têtes de chevaux
L.: 35 cm / H.: 40 cm / Poids: 4 kg



N° 511:
Le marchand de balais
L.: 22 cm / H.: 27 cm / Poids: 1.1 kg



N° 512:
Faune Mère et Enfant
Ø: 28 cm / Poids: 3 kg



N° 513:
Madonne
L.: 23 cm / H.: 29 cm / Poids: 4.5 kg



N° 514:
Promenade en charrette
L.: 47 cm / H.: 23 cm / Poids: 2 kg



N° 515:
Gratte-pieds „Bûcherons“
L.: 34 cm / H.: 22 cm / Poids: 3 kg



N° 516:
La Punition
L.: 34 cm / H.: 32 cm / Poids: 8 kg



N° 517:
La Récompense
L.: 34 cm / H.: 32 cm / Poids: 8 kg



N° 518:
La Sieste
L.: 34 cm / H.: 32 cm / Poids: 8 kg



N° 601:
Chenets Jean qui rit, Jean qui pleure
L.: 41 cm / H.: 22 cm



N° 602:
Chenets Nymphé
L.: 39 cm / H.: 38 cm



N° 603:
Chenets Eau
L.: 38 cm / H.: 18 cm



N° 604:
Chenets Colonne avec Boule Laiton
L.: 35 cm / H.: 32 cm



N° 605:
Chenets Marmouzet
L.: 27.5 cm / H.: 11 cm



N° 606:
Chenets Fleur de Lys
L.: 47 cm / H.: 54 cm



N° 607:
Chenets Régence
L.: 43.5 cm / H.: 27 cm



N° 608 et 609:
Chenets Sphynx / Pare - Braise
L.: 42 cm / H.: 10 cm L.: 39 cm / H.: 10 cm



N° 610:
Grille à Coke
L.: 42 cm / H.: 18 cm



N° 611:
Porte d'entrée four à pain
ouvert: L.: 47.5 cm / H.: 35.2 cm
fermé: L.: 54 cm / H.: 42.5 cm / Poids: 16.5 kg

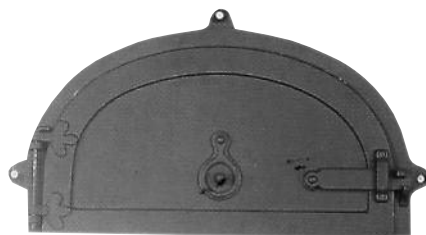

N° 612:
Porte d'entrée four à pain
ouvert: L.: 42 cm / H.: 22 cm
fermé: L.: 48cm / H.: 26 cm / Poids: 8 kg



N° 613:
Porte d'entrée four à pain
ouvert: L.: 53 cm / H.: 30 cm
fermé: L.: 64cm / H.: 40 cm / Poids: 15.5 kg

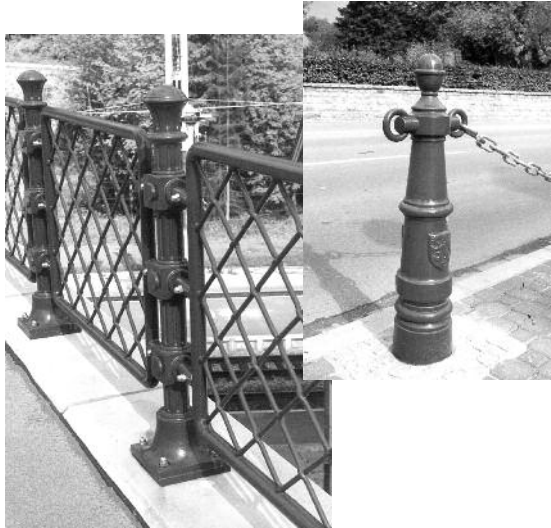

Bornes et Balustrades

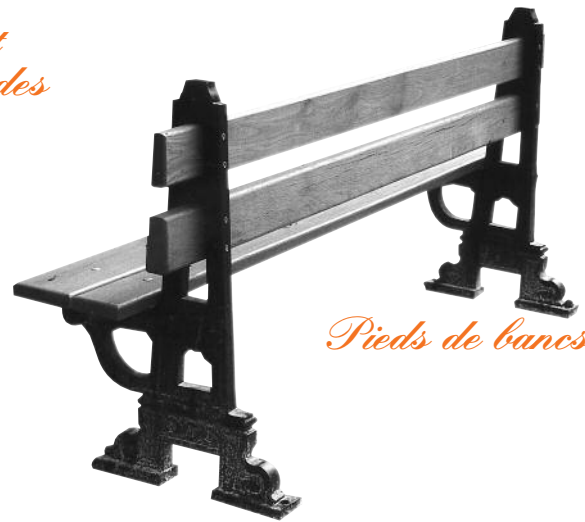

Pieds de bancs



*Boîtes aux lettres **

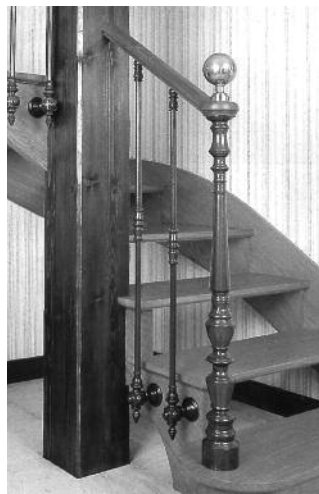

*Garnitures de rampes d'escalier **

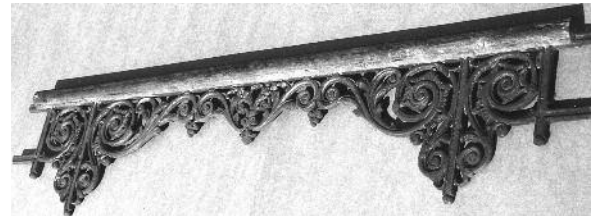

Barres d'appui fenêtre



*Coupes et vases en fonte **



Sculptures en fonte et en bronze



*Fontaines **

Plaques en bronze



*Candélabres Lanternes **





Maîtres - Fondateurs depuis 1873

Massard S.à r.l.

88, route de Noertzange
L-3670 KAYL (Gr.-D. de Luxembourg) / B.P.57 · L-3601 KAYL
Tél.: (00352) 56 72 01 · Fax: (00352) 56 66 27
e-mail: info@fonderie.lu
www.fonderiemassard.lu

Bureaux ouverts de 7 à 16 heures